



**Sveučilište u
Zagrebu**

**Vrjednovanje prijediplomskih studija od strane studenata koji su tijekom
akademske godine 2022./2023. završili studij**

Fakultet hrvatskih studija

Sociologija

Ured za upravljanje kvalitetom

Sveučilište u Zagrebu

Zagreb, 23.1.2024

1. Uvod

Za dio studija na Sveučilištu u Zagrebu, organiziranih prema načelu 3+2 i 4+1, protekle akademske godine završio je ciklus prijediplomskog studija provedenog prema načelima Bolonjskog procesa. Ured za upravljanje kvalitetom organizirao je i proveo anketu s ciljem prikupljanja informacija o iskustvima vezanim uz izvedbu prijediplomskih studija. U ovome izvještaju prikazani su rezultati procjena studenata prikupljenih tijekom akademske godine 2022./2023.

1.1. Cilj i sadržaj ankete

U sklopu vrjednovanja prijediplomskog studija pripremljena je anketa za studente koji su završili tro ili četverogodišnji prijediplomski studij, a čiji je cilj vrjednovanje različitih vidika prijediplomskog studija u cjelini. Rezultate je moguće obraditi na razini Sveučilišta, anketirane jedinice te u slučaju dovoljnog broja upitnika na razini svake studijske grupe. Ova anketa omogućuje anketiranim jedinicama i voditeljima studijskih grupa analizu provedbe prijediplomskog studija iz perspektive studenata, analizu dobrih i loših strana studija u cjelini iz studentske perspektive te u skladu s time planiranje mogućih mjera unaprjeđenja kvalitete.

Anketni upitnik sastoji se od 7 cjelina, a svaka cjelina odnosi se na jedan vidik prijediplomskog studija:

A. Podaci o studentici/studentu i završenom prijediplomskom studiju

B. Rad službi i opći uvjeti studiranja na visokom učilištu

C. Studijski program: (procjene se odnose na studij u cjelini)

D. Izvedba nastave i vrjednovanje znanja (procjene se odnose na studij u cjelini)

E. Odnos prema studentima i podrška u studiranju

F. Opća procjena ishoda

G. Prijedlozi i komentari

Anketa sadrži ukupno 76 pitanja, predviđeno trajanje ankete je 10 do 15 minuta. Autori anketnog upitnika su prof. dr. sc. Damir Ljubotina, prof. dr. sc. Vlasta Vizek Vidović i prof. dr. sc. Vesna Vlahović Štetić. Za koordinaciju istraživanja odgovoran je Ured za upravljanje kvalitetom, a za analizu podataka odgovoran je Maks Vinščak

1.2. Ciljna populacija i način primjene

Ciljna populacija su studenti koji su tijekom akademske godine 2022./2023. završili neki od prijediplomskih studija na Sveučilištu u Zagrebu. Sve procjene odnosile su se na njihov prijediplomski studij. Za svaku anketiranu jedinicu tiskan je potreban broj anketnih upitnika u skladu s brojem studenata koji su bili upisani u posljednju godinu svojeg prijediplomskog studija, a svakom je studijskom programu dodijeljen zasebni kod. Studenti su anketu ispunili u studentskoj službi (referadi) pri obavljanju administrativnih poslova vezanih za završetak prijediplomskog studija.

2. Rezultati ankete

2.1. Struktura uzorka prema anketiranim jedinicama i studijima

Studij Sociologija (prijediplomski studij) obuhvaća 43 anketnih upitnika. Kriterij za ispis izvješća je minimalno 10 ispunjenih anketnih upitnika.

U tablici 1. prikazan je broj anketnih upitnika po anketiranoj jedinici i spolu anketiranih studenata. U anketi je sudjelovalo 43 studenata (10 muških, 29 ženskih i 4 bez oznake).

Tablica 1. Broj anketiranih studeanta po anketiranoj jedinici

Fakultet hrvatskih studija	Spol						Ukupno	
	M		Ž		Nedostaje			
	N	%	N	%	N	%	N	%
Sociologija	10	23,3%	29	67,4%	4	9,3%	43	100%

2.2. Podaci o studentiti/studentu i završenom prijediplomskom studiju

2.2.1. Struktura uzorka

U tablici 2. prikazana je distribucija prosječnih ocjena anketiranih studenata tijekom prijediplomskog studija ukupno i po spolu. Od ukupno 42 anketiranih upitnika, za 1 (2,4%) Iz grafikona 2. vidljivo je da 11 (26,2%) studenta procjenjuje da im je prosjek ocjena odličan (4,5 ili 5), 29 (69,%) studenta procjenjuje da im je prosjek vrlo dobar (3,5 ili 4), 1 (2,4%) dobar (2,5 ili 3), i (,%) dovoljan (2)

Tablica 2. A.5 Prosječna ocjena tijekom prijediplomskog studija navedena od strane studenata

Odgovor	Spol						Ukupno	
	M		Ž		Nedostaje			
	N	%	N	%	N	%	N	%
Nedostaje	0	0,0%	1	2,4%	0	0,0%	1	2,4%
2	0	0,0%	0	0,0%	0	0,0%	0	0,0%
2,5	0	0,0%	0	0,0%	0	0,0%	0	0,0%
3	0	0,0%	1	2,4%	0	0,0%	1	2,4%
3,5	3	7,1%	7	16,7%	1	2,4%	11	26,2%
4	4	9,5%	12	28,6%	2	4,8%	18	42,9%
4,5	1	2,4%	7	16,7%	1	2,4%	9	21,4%
5	1	2,4%	1	2,4%	0	0,0%	2	4,8%
Ukupno	9	21,4%	29	69,0%	4	9,5%	42	100%

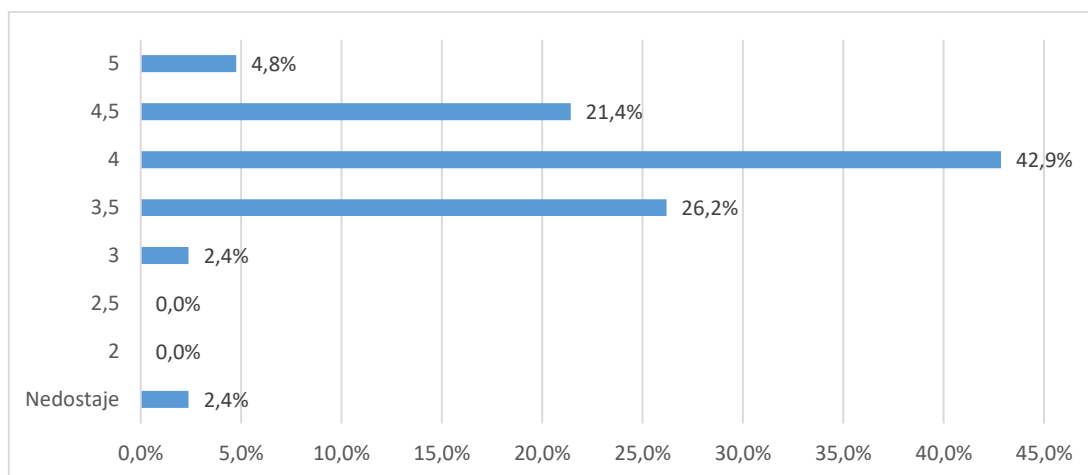

Grafikon 2a. A.5 Prosječna ocjena tijekom prijediplomskog studija navedena od strane studenata - Distribucija odgovora

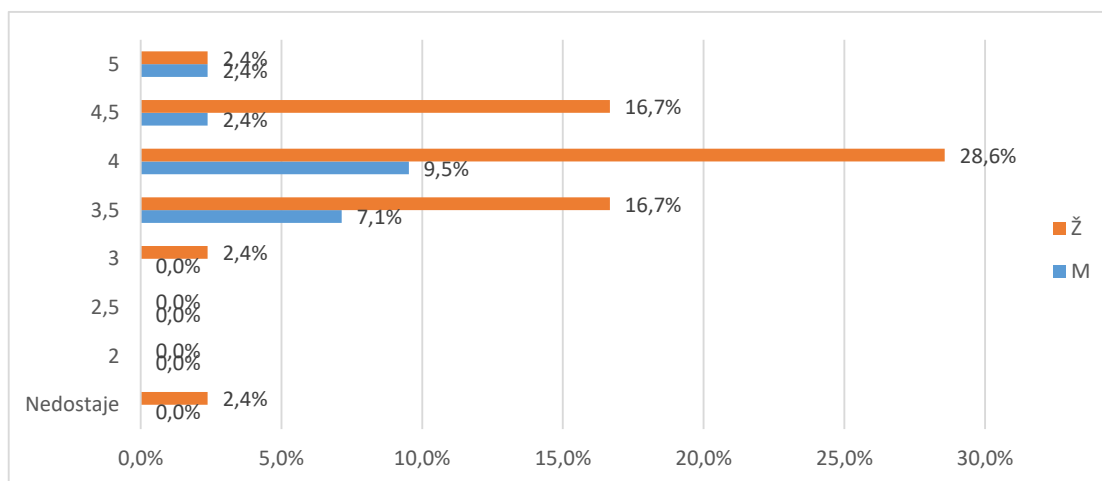

Grafikon 2b. A.5 Prosječna ocjena tijekom prijediplomskog studija navedena od strane studenata - Distribucija odgovora

U tablici 3. i na grafikonu 3. prikazana je distribucija odgovora na pitanje A.5. Od ukupnog broja anketiranih (50), za 2 (5,4%) nedostaje odgovor, 33 (89,2%) studira uz potporu Ministarstva, a 2 (5%) iz osobnih potreba (tj. uz plaćanje).

Tablica 3. A.5 Vrsta studiranja

Odgovor	Spol						Ukupno	
	M		Ž		Nedostaje			
	N	%	N	%	N	%		
Nedostaje	0	0,0%	2	5,4%	0	0,0%	2	5,4%
Uz potporu ministarstva	3	8,1%	26	70,3%	4	10,8%	33	89,2%
Iz osobnih potreba	1	2,7%	1	2,7%	0	0,0%	2	5,4%
Ukupno	4	10,8%	29	78,4%	4	10,8%	37	100%

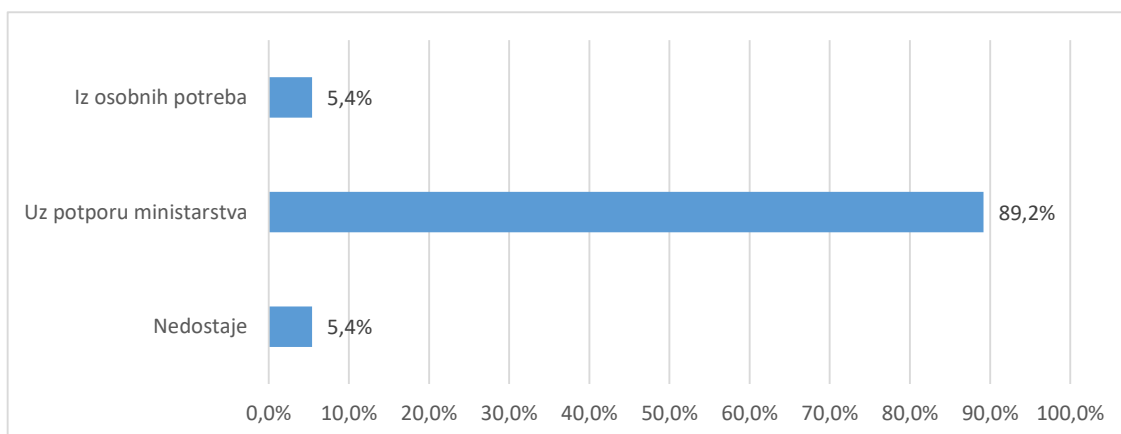

Grafikon 3a. A.6 Prosječna ocjena tijekom prijediplomskog studija navedena od strane studenata-
Distribucija odgovora

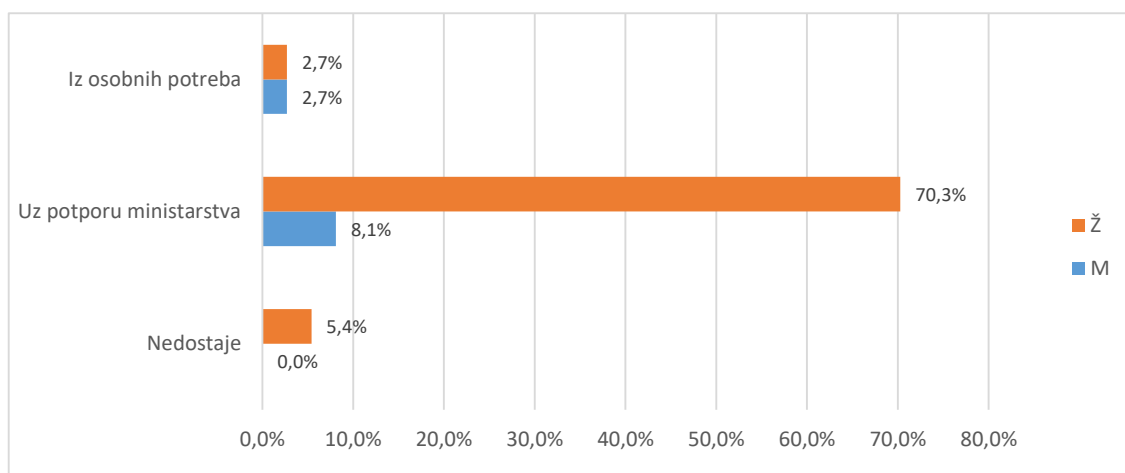

Grafikon 3b. A.6 Prosječna ocjena tijekom prijediplomskog studija navedena od strane studenata-
Distribucija odgovora

U tablici 4. i na grafikonu 4. prikazana je distribucija odgovora na pitanje A6 Je li studij koji ste završili bio vaš prvi izbor?. Od ukupno 43 anketnih upitnika, a za (,%) nedostaje odgovor. Broj anketiranih ispitanika koji su odgovarili potvrdno je (31 ili 72,1%), a 12 (27,9%) navodi da studij koji su završili nije bio njihov prvi izbor.

Tablica 4. A.7 Je li studij koji ste završili bio vaš prvi izbor?

Odgovor	Spol						Ukupno	
	M		Ž		Nedostaje			
	N	%	N	%	N	%		
Nedostaje	0	0,0%	0	0,0%	0	0,0%	0	0,0%
Da	3	7,0%	8	18,6%	0	0,0%	11	25,6%
Uglavnom da	4	9,3%	13	30,2%	3	7,0%	20	46,5%
Ne	3	7,0%	8	18,6%	1	2,3%	12	27,9%
Ukupno	10	23,3%	29	67,4%	4	9,3%	43	100%

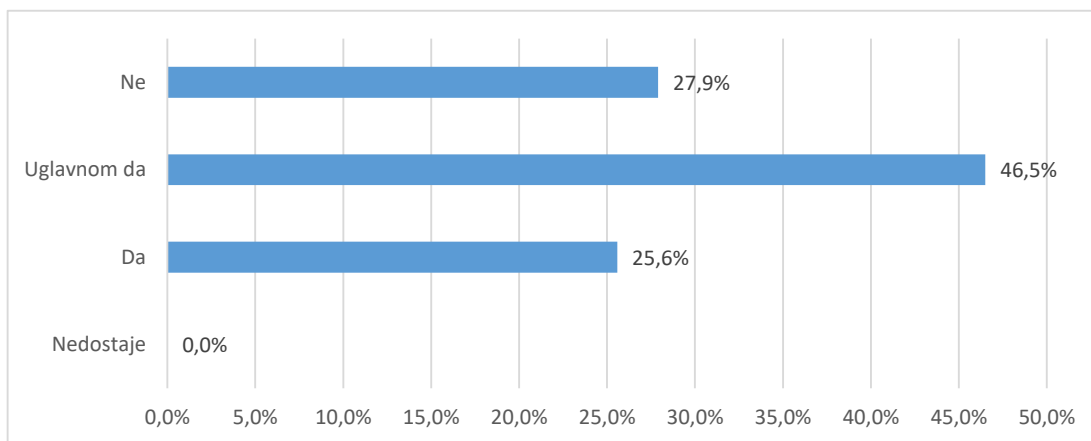

Grafikon 4a. A6 Je li studij koji ste završili bio vaš prvi izbor? - distribucija odgovora

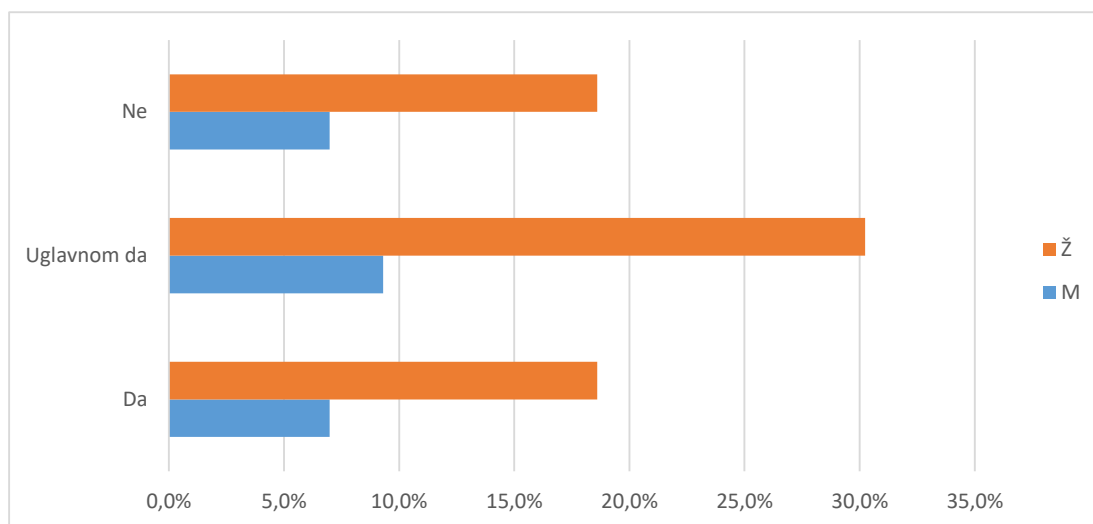

Grafikon 4b. A6 Je li studij koji ste završili bio vaš prvi izbor? - distribucija odgovora

Tablica 5. i grafikon 5. Tablica 5. i grafikon 5. prikazuju strukturu odgovora na pitanje vezano uz diplomski studij koji student planira upisati nakon završetka prijediplomskog studija.

Od ukupnog broja anketiranih studenata, 29 ili 67,4% odgovara da će planirani diplomski studij predstavljati nastavak njihovog prijediplomskog studija, a 12 (27,9%) navodi da je njihov sadašnji diplomski studij različit od prijediplomskog. Kod 2 (4,7%) ispitanika nedostaje odgovor.

Tablica 5. A.7 Diplomski studij koji planiram upisati predstavlja

Odgovor	Spol						Ukupno	
	M		Ž		Nedostaje			
	N	%	N	%	N	%		
Nedostaje	0	0,0%	1	2,3%	1	2,3%	2	4,7%
Nastavak prijedpl. studija na dpl. razini	8	18,6%	19	44,2%	2	4,7%	29	67,4%
Različit dpl. studij	2	4,7%	9	20,9%	1	2,3%	12	27,9%
Ukupno	10	23,3%	29	67,4%	4	9,3%	43	100%

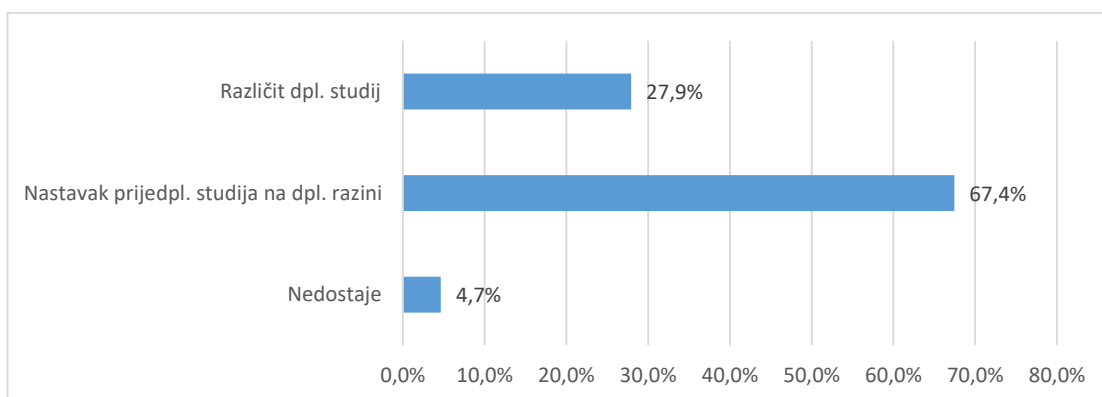

Grafikon 5a. A.7 Diplomski studij koji planiram upisati predstavlja - distribucija odgovora

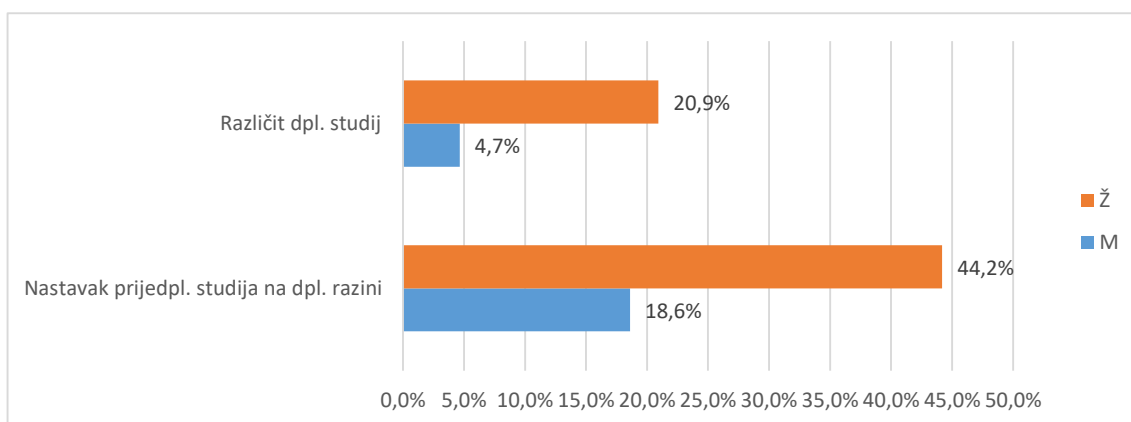

Grafikon 5b. A.7 Diplomski studij koji planiram upisati predstavlja - distribucija odgovora

2.3. Pregled po skupinama pitanja

Različiti aspekti studija procijenjeni su na ljestvici od 1 (potpuno nezadovoljan) do 5 (potpuno zadovoljan). Odgovori ispitanika koji nose oznaku "ne mogu procijeniti" definirani su kao nepoznate vrijednosti (oznaka NN u tablici opisane statistike "-" u tablici distribucije odgovora i "nedostaje" na grafikonu) i nisu uključeni u statističku analizu. Prikazana je opisna statistika ("n"=broj procjena, "x"=aritmetička sredina i "sd"=standardna devijacija) za svaki odgovor unutar skupine pitanja i za cijeli skup pitanja zajedno - tablica A. Nadalje je prikazana distribucija procjena po pitanjima i zajedno za skup pitanja - tablica B i na pripadajućem grafu prikaz distribucije procjena za cijeli skup. U tekstu opisan je graf i pripadajuće vrijednosti za skup pitanja koji obuhvaća samo ankete u kojima su ispunjena sva pitanja za određenu cjelinu.

2.3.1. Rad službi i opći uvjeti studiranja na visokom učilištu (B)

2.3.1.1. Rad administrativnih i stručnih službi (B1)

Skup pitanja vezanih uz rad administrativnih i stručnih službi po pitanjima (B1.1_10) predstavljen je u tablicama 6a. (opisna statistika) i 6b. (distribucija procjena), a na grafikonu 6. prikazana je distribucija procjena za skup u cjelini.

Broj anketa sa svim ispunjenim odgovorima je 43, prosjek procjena je 4,25 i standardna devijacija ,83.

Od svih procjena 430 (100%), 42 (9,8%) odgovora bilo je pogrešno ispunjeno, neispunjeno ili se studenti nisu mogli opredijeliti, 1 (,2%) bilo je potpuno nezadovoljnih (1), 16 (3,7%) djelomično nezadovoljnih (2),

61 (14,2%) prosječno zadovoljnih (3), 114 (26,5%) uglavnom zadovoljnih (4) i 196 (45,6%) potpuno zadovoljnih (5).

Tablica 6a. Skup pitanja vezanih uz rad administrativnih i stručnih službi - prosječne vrijednosti procjena

Pitanje	N	NN	M	SD	D	Min	Max
B.1 Rad studentske referade fakulteta/akademije	43	0	4,63	0,62	2	3	5
B.2 Rad administrativne službe (tajništva) Vašeg odjela/odsjeka/zavoda	32	11	4,41	0,76	2	3	5
B.3 Rad informatičke službe za studente (dobivanje vlastite e-mail adrese i sl.)	42	1	4,48	0,71	2	3	5
B.4 Korisnost informacijskog sustava visokih učilišta (ISVU)	42	1	4,33	0,90	3	2	5
B.5 Mogućnost pristupa sustavu ISVU za studente (broj studomata i sl.)	41	2	4,63	0,54	2	3	5
B.6 Korisnost WEB stranica Vašeg studija	43	0	3,95	1,11	4	1	5
B.7 Opremljenost i ponuda literature u knjižnici	34	9	4,06	0,81	2	3	5
B.8 Organizacija rada knjižnice	34	9	4,32	0,88	3	2	5
B.9 Rad uprave fakulteta / akademije iz studentske perspektive	39	4	3,69	1,06	3	2	5
B.10 Rad vodstva Vašeg studija (odjela, zavoda i sl.)	38	5	4,03	0,88	3	2	5
Ukupno za skup pitanja	388	42	4,25	0,83	4	1	5

Tablica 6b. Skup pitanja vezanih uz rad administrativnih i stručnih službi - distribucija odgovora

Pitanje	Nedostaje		1		2		3		4		5		Ukupno N
	N	%	N	%	N	%	N	%	N	%	N	%	
B.1	0	0,0%	0	0,0%	0	7,0%	3	7,0%	10	23,3%	30	69,8%	43
B.2	11	25,6%	0	0,0%	0	11,6%	5	11,6%	9	20,9%	18	41,9%	43
B.3	1	2,3%	0	0,0%	0	11,6%	5	11,6%	12	27,9%	25	58,1%	43
B.4	1	2,3%	0	0,0%	3	7,0%	3	7,0%	13	30,2%	23	53,5%	43
B.5	2	4,7%	0	0,0%	0	2,3%	1	2,3%	13	30,2%	27	62,8%	43
B.6	0	0,0%	1	2,3%	4	20,9%	9	20,9%	11	25,6%	18	41,9%	43
B.7	9	20,9%	0	0,0%	0	23,3%	10	23,3%	12	27,9%	12	27,9%	43
B.8	9	20,9%	0	0,0%	2	7,0%	3	7,0%	11	25,6%	18	41,9%	43
B.9	4	9,3%	0	0,0%	6	25,6%	11	25,6%	11	25,6%	11	25,6%	43
B.10	5	11,6%	0	0,0%	1	25,6%	11	25,6%	12	27,9%	14	32,6%	43
Ukupno	42	9,8%	1	0,2%	16	3,7%	61	14,2%	114	26,5%	196	45,6%	430

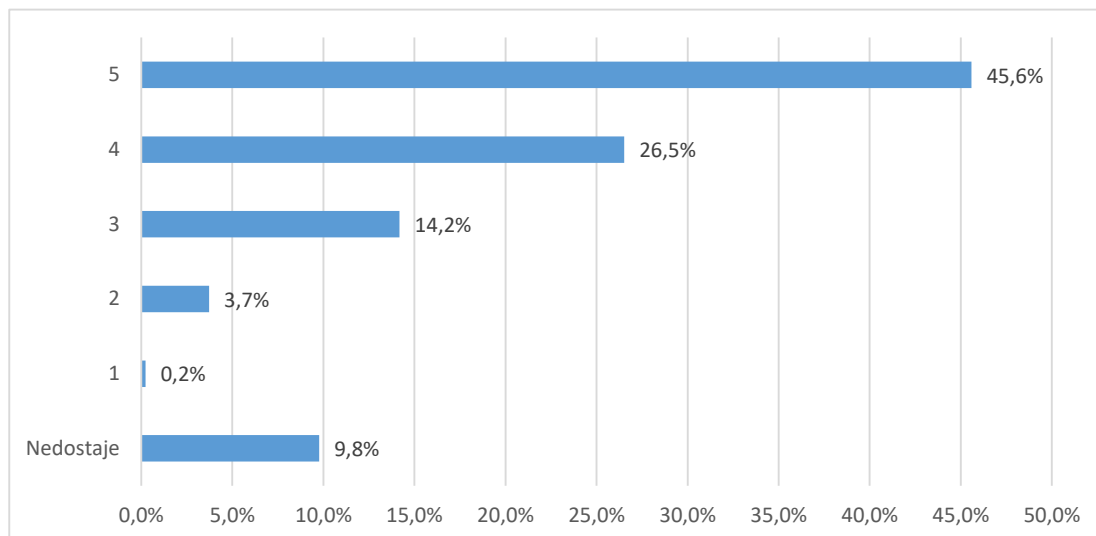

Grafikon 6a. Skup pitanja vezanih uz rad administrativnih i stručnih službi - distribucija odgovora

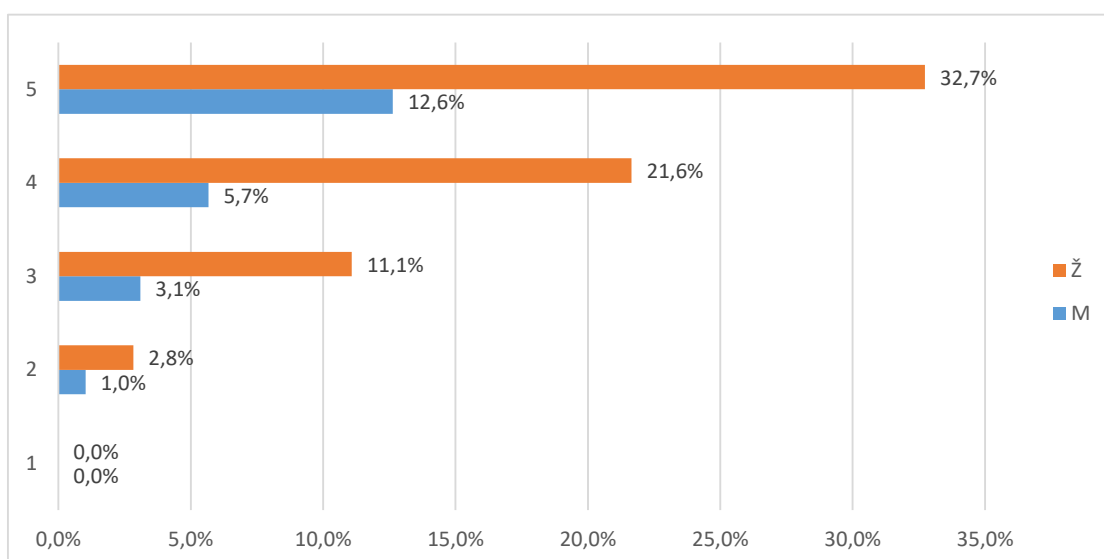

Grafikon 6b. Skup pitanja vezanih uz studijski program - distribucija odgovora

2.3.1.2. Uvjeti za studiranje u ustanovi (B2)

Skup pitanja vezanih uz uvjete za studiranje u ustanovi po pitanjima (B2.11_15) predstavljen je u tablicama 7a. (opisna statistika) i 7b. (distribucija procjena), a na grafikonu 7. prikazana je distribucija procjena za skup u cjelini.

Broj anketa sa svim ispunjenim odgovorima je 43, a prosjek procjena je 3,82 i standardna devijacija ,97.

Od svih procjena 215 (100%), 16 (7,4%) odgovora bilo je pogrešno ispunjeno, neispunjeno ili se studenti nisu mogli opredijeliti, 2 (,9%) bilo je potpuno ž nezadovoljnih (1), 17 (7,9%) djelomično nezadovoljnih (2),

60 (27,9%) prosječno zadovoljnih (3), 60 (27,9%) uglavnom zadovoljnih (4) i 60 (27,9%) potpuno zadovoljnih (5).

Tablica 7a. Skup pitanja vezanih uz uvjete za studiranje u ustanovi - prosječne vrijednosti procjena

Pitanje	N	NN	M	SD	D	Min	Max
B.11 Opća kvaliteta i uređenost prostora (zgrade, pristup fakultetu i sl.)	43	0	3,81	0,98	3	2	5
B.12 Opremljenost nastavnih dvorana	43	0	3,91	0,84	3	2	5
B.13 Opremljenost prostora u kojima se izvode vježbe (laboratoriji, seminari i sl.)	32	11	4,03	0,86	3	2	5
B.14 Primjerenost prostora s obzirom na broj studenata	43	0	3,33	1,06	4	1	5
B.15 Mogućnost pristupa računalima i Internetu u prostoru fakulteta	38	5	4,00	1,09	3	2	5
Ukupno	199	16	3,82	0,97	4	1	5

Tablica 7b. Skup pitanja vezanih uz uvjete za studiranje u ustanovi - distribucija odgovora

Pitanje	Nedostaje		1		2		3		4		5		Ukupno
	N	%	N	%	N	%	N	%	N	%	N	%	N
B.11	0	0,0%	0	0,0%	4	30,2%	13	30,2%	13	30,2%	13	30,2%	43
B.12	0	0,0%	0	0,0%	1	32,6%	14	32,6%	16	37,2%	12	27,9%	43
B.13	11	25,6%	0	0,0%	1	18,6%	8	18,6%	12	27,9%	11	25,6%	43
B.14	0	0,0%	2	4,7%	6	41,9%	18	41,9%	10	23,3%	7	16,3%	43
B.15	5	11,6%	0	0,0%	5	16,3%	7	16,3%	9	20,9%	17	39,5%	43
Ukupno	16	7,4%	2	0,9%	17	7,9%	60	27,9%	60	27,9%	60	27,9%	215

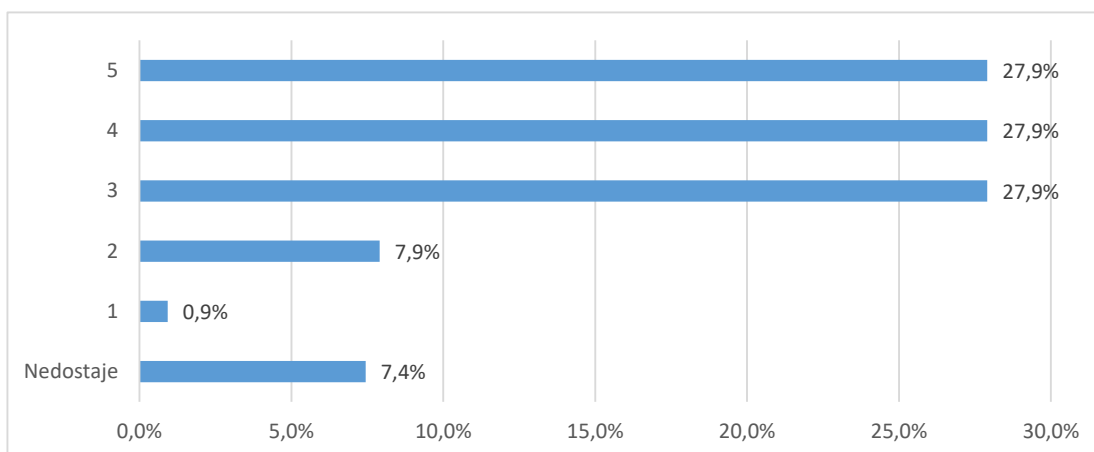

Grafikon 7a. Skup pitanja vezanih uz uvjete za studiranje u ustanovi - distribucija odgovora

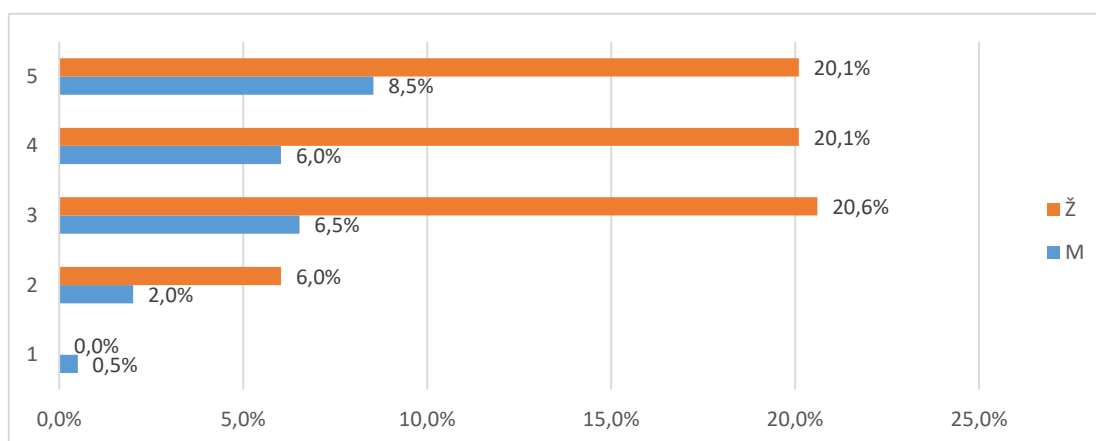

Grafikon 7b. Skup pitanja vezanih uz uvjete za studiranje u ustanovi- distribucija odgovora

2.3.2. Studijski program: procjene se odnose na studij u cjelini (C)

Skup pitanja vezanih uz studijski program po pitanjima (C.16_23) predstavljen je u tablicama 8a. (opisna statistika) i 8b. (distribucija procjena), a na grafikonu 8. prikazana je distribucija procjena za skup u cjelini.

Broj anketa sa svim ispunjenim odgovorima je 43, prosjek procjena je 3,85 i standardna devijacija 1,14.

Od svih procjena 344 (100%), 24 (7,%) odgovora bilo je potpuno ispunjeno, neispunjeno ili se studenti nisu mogli opredijeliti, 9 (2,6%) bilo je potpuno nezadovoljnih (1), 41 (11,9%) djelomično nezadovoljnih (2), 59 (17,2%) prosječno zadovoljnih (3), 90 (26,2%) uglavnom zadovoljnih (4) i 121 (35,2%) potpuno zadovoljnih (5).

Tablica 8a. Skup pitanja vezanih uz studijski program - prosječne vrijednosti procjena

Pitanje	N	NN	M	SD	D	Min	Max
B.16 Sadržaj i kvaliteta obveznih predmeta	42	1	3,90	1,05	3	2	5
B.17 Sadržaj i kvaliteta izbornih predmeta	43	0	3,77	1,07	3	2	5
B.18 Ponuda izbornih predmeta	43	0	3,51	1,45	4	1	5
B.19 Mogućnost pohađanja predmeta koji nisu u sastavu Vašeg studija	26	17	3,77	1,34	4	1	5
B.20 Prilagođenost zahtjeva i težine predmeta predznanjima studenata	39	4	4,08	1,09	3	2	5
B.21 Stupanj u kojemu predmeti na prvoj godini olakšavaju prilagodbu studentima na studij	41	2	3,90	1,18	4	1	5
B.22 Povezanost i slijed sadržaja na različitim predmetima i godinama studija	43	0	4,12	1,00	4	1	5
B.23 Stupanj u kojemu je sadržaj studijskog programa zadovoljio Vaša očekivanja	43	0	3,77	0,95	3	2	5
Ukupno za skup pitanja	320	24	3,85	1,14	4	1	5

Tablica 8b. Skup pitanja vezanih uz studijski program - distribucija odgovora

Pitanje	Nedostaje		1		2		3		4		5		Ukupno
	N	%	N	%	N	%	N	%	N	%	N	%	
B.16	1	2,3%	0	0,0%	5	23,3%	10	23,3%	11	25,6%	16	37,2%	43
B.17	0	0,0%	0	0,0%	7	20,9%	9	20,9%	14	32,6%	13	30,2%	43
B.18	0	0,0%	5	11,6%	8	14,0%	6	14,0%	8	18,6%	16	37,2%	43
B.19	17	39,5%	2	4,7%	3	11,6%	5	11,6%	5	11,6%	11	25,6%	43
B.20	4	9,3%	0	0,0%	6	7,0%	3	7,0%	12	27,9%	18	41,9%	43
B.21	2	4,7%	1	2,3%	6	14,0%	6	14,0%	11	25,6%	17	39,5%	43
B.22	0	0,0%	1	2,3%	2	4,7%	7	16,3%	14	32,6%	19	44,2%	43
B.23	0	0,0%	0	0,0%	4	9,3%	13	30,2%	15	34,9%	11	25,6%	43
Ukupno	24	7,0%	9	2,6%	41	11,9%	59	17,2%	90	26,2%	121	35,2%	344

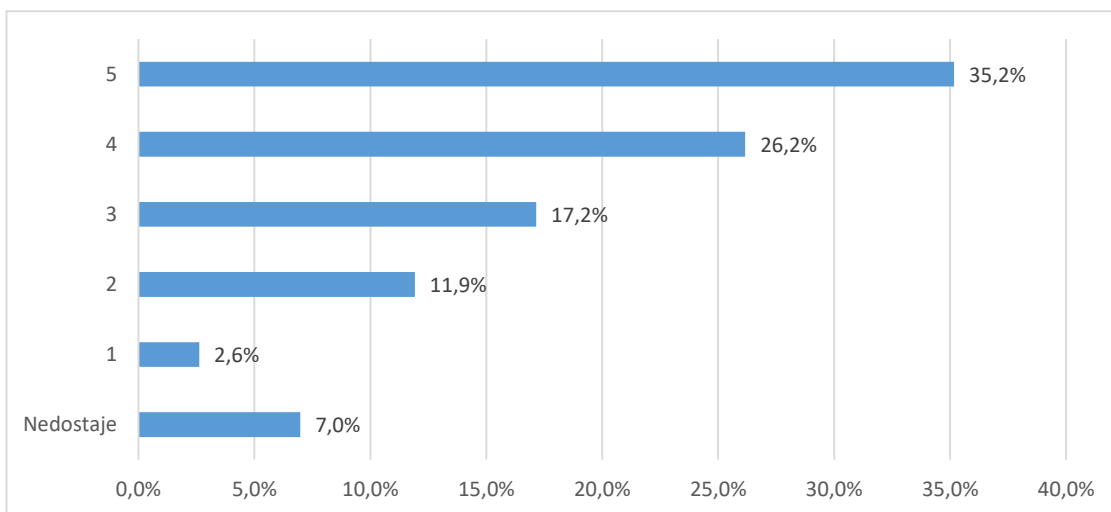

Grafikon 8a. Skup pitanja vezanih uz studijski program - distribucija odgovora

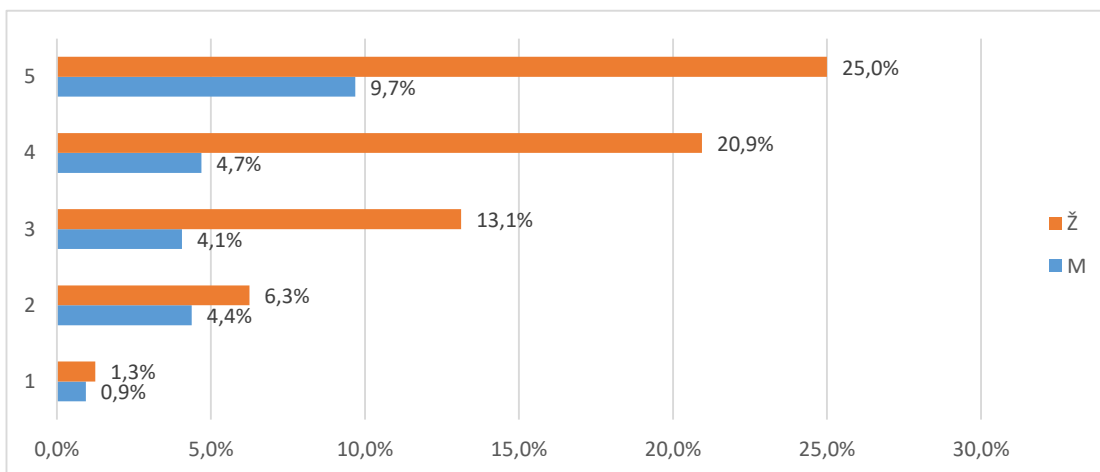

Grafikon 8b. Skup pitanja vezanih uz studijski program - distribucija odgovora

2.3.3. Izvedba nastave i vrjednovanje znanja: procjene se odnose na studij u cjelini (D)

tablicama 9a. (opisna statistika) i 9b. (distribucija procjena), a na grafikonu 9. prikazana je distribucija procjena za skup u cjelini.

Broj anketa sa svim ispunjenim odgovorima je 43, prosjek procjena je 3,79 i standardna devijacija 1,1.

Od svih procjena 731 (100%), 60 (8,2%) odgovora bilo je potpuno ispunjeno, neispunjeno ili se studenti nisu mogli opredijeliti, 35 (4,8%) bilo je potpuno nezadovoljnih (1),

61 (8,3%) djelomično nezadovoljnih (2), 140 (19,2%) prosječno zadovoljnih (3), 187 (25,6%) uglavnom zadovoljnih (4) i 248 (33,9%) potpuno zadovoljnih (5).

Tablica 9a. Skup pitanja vezanih uz opću procjenu ishoda prijediplomskog studija - prosječne vrijednosti procjena

Pitanje	N	NN	M	SD	D	Min	Max
B.24 Korisnost predavanja za razumijevanje zadanih sadržaja	43	0	4,21	0,83	3	2	5
B.25 Praktični rad na vježbama (seminarima) i mogućnost praktične provjere stečenih znanja i vještina	41	2	3,54	1,36	4	1	5
B.26 Korisnost i kvaliteta izvora informacija za učenje (literatura, skripte, Internet i dr.)	42	1	4,19	0,83	3	2	5
B.27 Raspored predmeta i obveza studenata tijekom tjedna	42	1	3,74	0,99	3	2	5
B.28 Organizacija prakse izvan fakulteta te suradnja sa stručnjacima koji rade u praksi	34	9	2,82	1,45	4	1	5
B.29 Sudjelovanje u terenskoj nastavi (uključujući ljetne škole)	29	14	2,90	1,37	4	1	5
B.30 Uključenost studenata u znanstveno-istraživačke projekte nastavnog osoblja	36	7	2,94	1,31	4	1	5
B.31 Mogućnosti za međunarodnu suradnju	30	13	4,03	0,96	3	2	5
B.32 Jasno definiranje ishoda predmeta, tj. koja znanja i vještine studenti trebaju usvojiti nakon	42	1	4,12	0,92	3	2	5
B.33 Jasno definirani kriteriji za vrjednovanje znanja (je li jasno što student treba naučiti za prolaz odnosno za pojedinu ocjenu)	42	1	4,12	0,89	3	2	5
B.34 Ujednačenost kriterija na različitim predmetima pri vrjednovanju znanja	41	2	3,59	1,26	4	1	5
B.35 Kontinuirano provjeravanje znanja na predmetima tijekom semestra	42	1	3,88	1,17	4	1	5
B.36 Redovite i jasne povratne informacije o uspješnosti u učenju i na ispitima	41	2	4,02	0,96	3	2	5
B.37 Raspored ispitnih rokova i drugih oblika provjere znanja (kolokviji i sl.)	42	1	3,98	1,24	4	1	5
B.38 Broj ispitnih rokova	42	1	4,07	1,22	4	1	5
B.39 Način provjere znanja i vještina (izvedba ispita)	40	3	4,23	0,89	3	2	5
B.40 Opće zadovoljstvo izvedbom studijskog programa	42	1	4,07	0,97	3	2	5
Ukupno za skup pitanja	671	60	3,79	1,10	4	1	5

Tablica 9b. Skup pitanja vezanih uz opću procjenu ishoda prijediplomskog studija - distribucija odgovora

Pitanje	Nedostaje		1		2		3		4		5		Ukupno N
	N	%	N	%	N	%	N	%	N	%	N	%	
B.24	0	0,0%	0	0,0%	1	18,6%	8	18,6%	15	34,9%	19	44,2%	43
B.25	2	4,7%	4	9,3%	7	14,0%	6	14,0%	11	25,6%	13	30,2%	43
B.26	1	2,3%	0	0,0%	2	11,6%	5	11,6%	18	41,9%	17	39,5%	43
B.27	1	2,3%	0	0,0%	5	27,9%	12	27,9%	14	32,6%	11	25,6%	43
B.28	9	20,9%	9	20,9%	5	20,9%	9	20,9%	5	11,6%	6	14,0%	43
B.29	14	32,6%	6	14,0%	4	27,9%	12	27,9%	1	2,3%	6	14,0%	43
B.30	7	16,3%	6	14,0%	7	27,9%	12	27,9%	5	11,6%	6	14,0%	43
B.31	13	30,2%	0	0,0%	3	9,3%	4	9,3%	12	27,9%	11	25,6%	43
B.32	1	2,3%	0	0,0%	2	20,9%	9	20,9%	13	30,2%	18	41,9%	43
B.33	1	2,3%	0	0,0%	3	11,6%	5	11,6%	18	41,9%	16	37,2%	43
B.34	2	4,7%	2	4,7%	7	25,6%	11	25,6%	7	16,3%	14	32,6%	43
B.35	1	2,3%	2	4,7%	3	23,3%	10	23,3%	10	23,3%	17	39,5%	43
B.36	2	4,7%	0	0,0%	3	20,9%	9	20,9%	13	30,2%	16	37,2%	43
B.37	1	2,3%	3	7,0%	2	18,6%	8	18,6%	9	20,9%	20	46,5%	43
B.38	1	2,3%	3	7,0%	1	18,6%	8	18,6%	8	18,6%	22	51,2%	43
B.39	3	7,0%	0	0,0%	2	14,0%	6	14,0%	13	30,2%	19	44,2%	43
B.40	1	2,3%	0	0,0%	4	14,0%	6	14,0%	15	34,9%	17	39,5%	43
Ukupno	60	8,2%	35	4,8%	61	8,3%	140	19,2%	187	25,6%	248	33,9%	731

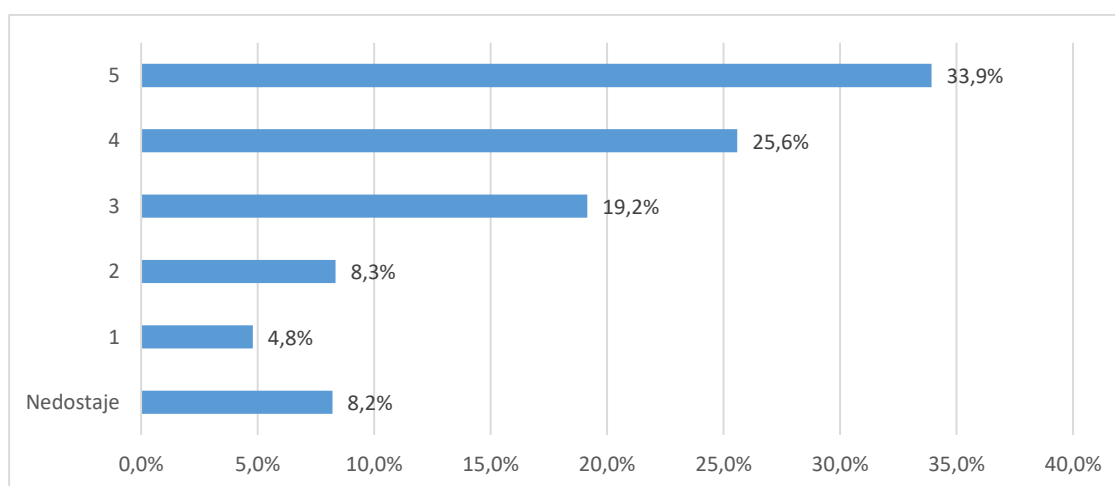

Grafikon 9a. Skup pitanja vezanih uz opću procjenu ishoda prijediplomskog studija - distribucija odgovora

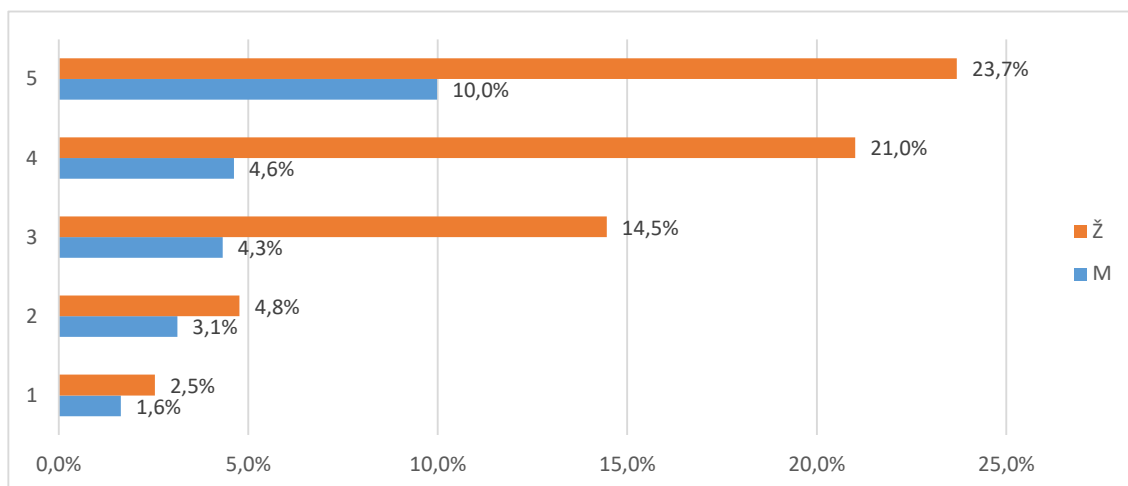

Grafikon 9b. Skup pitanja vezanih uz opću procjenu ishoda prijediplomskog studija - distribucija odgovora

2.3.4.1 Odnos prema studentima (E1)

Skup pitanja vezanih uz odnos prema studentima po pitanjima (E1.41_45) predstavljen je u tablicama 10a. (opisna statistika) i 10b. (distribucija procjena), a na grafikonu 10. prikazana je distribucija procjena za skup u cjelini.

Broj anketa sa svim ispunjenim odgovorima je 43, prosjek procjena je 4,35 i standardna devijacija ,87. Od svih procjena 210 (100%), 5 (2,4%) odgovora bilo je potpuno ispunjeno, neispunjeno ili se studenti nisu mogli opredijeliti, 1 (,5%) bilo je potpuno nezadovoljnih (1), 7 (3,3%) djelomično nezadovoljnih (2), 27 (12,9%) prosječno zadovoljnih (3), 57 (27,1%) uglavnom zadovoljnih (4) i 113 (53,8%) potpuno zadovoljnih (5).

Tablica 10a. Skup pitanja vezanih uz odnos prema studentima - prosječne vrijednosti procjena

Pitanje	N	NN	M	SD	D	Min	Max
B.41 Poticanje studenata na slobodno izražavanje vlastitog mišljenja tijekom nastave	43	0	4,49	0,77	2	3	5
B.42 Pokazivanje razumijevanja za studentove probleme i obaveze izvan studija	41	2	4,29	0,93	3	2	5
B.43 Pokazivanje povjerenja u studentove mogućnosti i poticanje studentovog samopouzdanja	40	3	4,23	0,89	3	2	5
B.44 Pristupačnost i susretljivost nastavnog osoblja prema studentima	43	0	4,44	0,91	4	1	5
B.45 Nepristranost i pravednost u odnosu prema studentima	43	0	4,30	0,83	3	2	5
Ukupno za skup pitanja	210	5	4,35	0,87	4	1	5

Tablica 10b. Skup pitanja vezanih uz odnos prema studentima - distribucija odgovora

Pitanje	Nedostaje		1		2		3		4		5		Ukupno o N
	N	%	N	%	N	%	N	%	N	%	N	%	
B.41	0	0,0%	0	0,0%	0	16,3%	7	16,3%	8	18,6%	28	65,1%	43
B.42	2	4,7%	0	0,0%	3	9,3%	4	9,3%	12	27,9%	22	51,2%	43
B.43	3	7,0%	0	0,0%	2	14,0%	6	14,0%	13	30,2%	19	44,2%	43
B.44	0	0,0%	1	2,3%	1	7,0%	3	7,0%	11	25,6%	27	62,8%	43
B.45	0	0,0%	0	0,0%	1	18,4%	7	18,4%	13	34,2%	17	44,7%	38
Ukupno	5	2,4%	1	0,5%	7	3,3%	27	12,9%	57	27,1%	113	53,8%	210

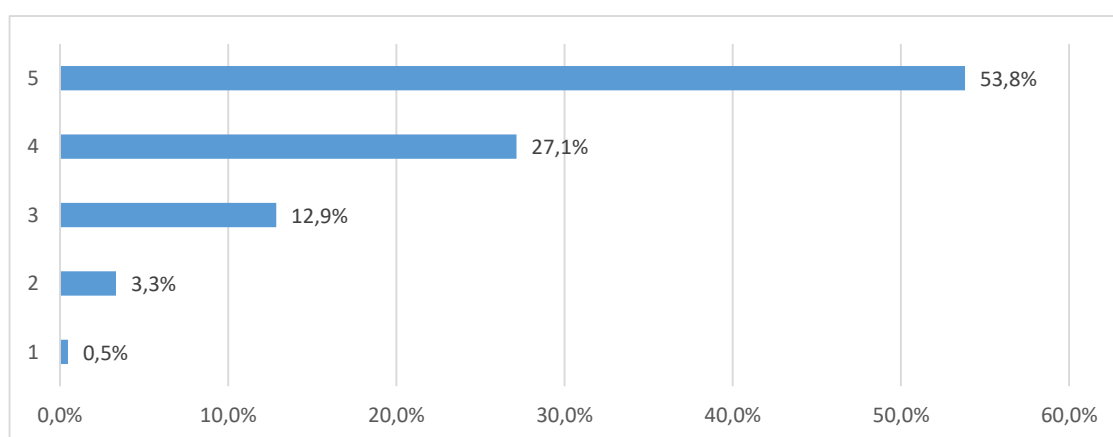

Grafikon 10a. Skup pitanja vezanih uz odnos prema studentima - distribucija odgovora

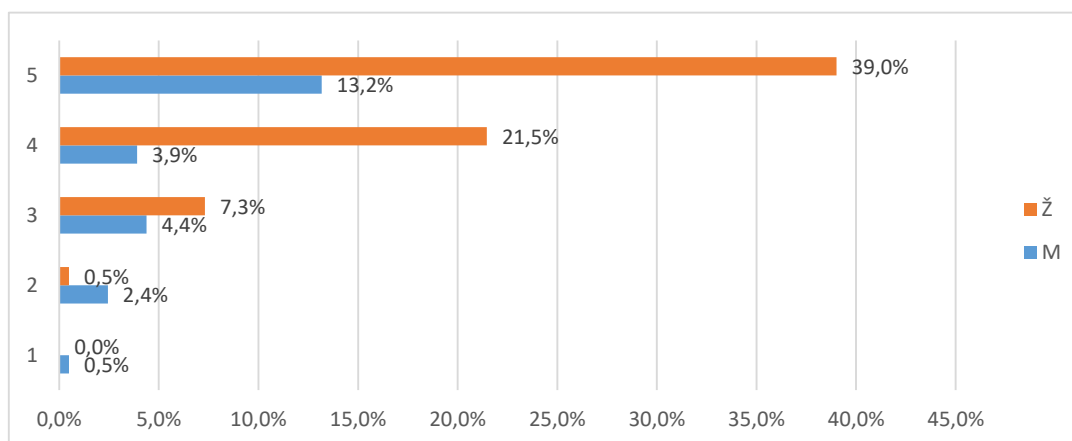

Grafikon 10b. Skup pitanja vezanih uz odnos prema studentima - distribucija odgovora

2.3.4.2 Podrška u studiranju (E2)

Skup pitanja vezanih uz podršku u studiranju po pitanjima (E2.46_52) predstavljen je u tablicama 11a. (opisna statistika) i 11b. (distribucija procjena), a na grafikonu 11. prikazana je distribucija procjena za skup u cjelini.

Broj anketa sa svim ispunjenim odgovorima je 37, prosjek procjena je 3,8 i standardna devijacija 1,15. Od svih procjena 301 (100%), 25 (8,3%) odgovora bilo je nepotpuno ispunjeno, neispunjeno ili se studenti nisu mogli opredijeliti, 14 (4,7%) bilo je potpuno nezadovoljnih (1), 36 (12,%) djelomično nezadovoljnih (2), 53 (17,6%) prosječno zadovoljnih (3), 63 (20,9%) uglavnom zadovoljnih (4) i 110 (36,5%) potpuno zadovoljnih (5).

Tablica 11a. Skup pitanja vezanih uz podršku u studiranju - prosječne vrijednosti procjena

Pitanje	N	NN	M	SD	D	Min	Max
B.46 Dostupnost osobnih mentora	35	8	4,29	1,10	4	1	5
B.47 Konzultacije s nastavnim osobljem i pomoć izvan vremena nastave	39	4	4,41	0,75	2	3	5
B.48 Točnost i pravovremenost obavijesti o promjenama u organizaciji predmeta/nastave	43	0	3,91	1,09	3	2	5
B.49 Savjetovanje / poučavanje studenata o strategijama efikasnijeg učenja	39	4	3,49	1,21	4	1	5
B.50 Pokazivanje razumijevanja za studentske probleme vezane uz nastavu i studij	40	3	3,95	1,13	4	1	5
B.51 Savjetovanje studenata pri izboru predmeta i mogućnostima nastavka studija	39	4	3,49	1,39	4	1	5
B.52 Savjetovanje studenata o budućoj karijeri (zapošljavanju)	41	2	3,10	1,39	4	1	5
Ukupno za skup pitanja	276	25	3,80	1,15	4	1	5

Tablica 11b. Skup pitanja vezanih uz podršku u studiranju - prosječne vrijednosti procjena

Pitanje	Nedostaje		1		2		3		4		5		Ukupno o N
	N	%	N	%	N	%	N	%	N	%	N	%	
B.46	8	18,6%	1	2,3%	2	11,6%	5	11,6%	5	11,6%	22	51,2%	43
B.47	4	9,3%	0	0,0%	0	14,0%	6	14,0%	11	25,6%	22	51,2%	43
B.48	0	0,0%	0	0,0%	6	20,9%	9	20,9%	11	25,6%	17	39,5%	43
B.49	4	9,3%	1	2,3%	9	23,3%	10	23,3%	8	18,6%	11	25,6%	43
B.50	3	7,0%	1	2,3%	4	18,6%	8	18,6%	10	23,3%	17	39,5%	43
B.51	4	9,3%	5	11,6%	5	16,3%	7	16,3%	10	23,3%	12	27,9%	43
B.52	2	4,7%	6	14,0%	10	18,6%	8	18,6%	8	18,6%	9	20,9%	43
Ukupno	25	8,3%	14	4,7%	36	12,0%	53	17,6%	63	20,9%	110	36,5%	301

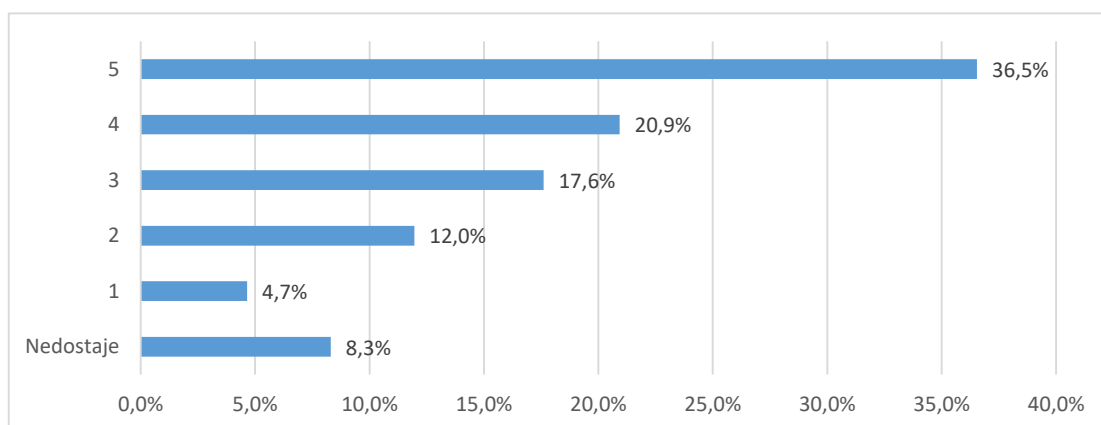

Grafikon 11a. Skup pitanja vezanih uz podršku u studiranju - distribucija odgovora

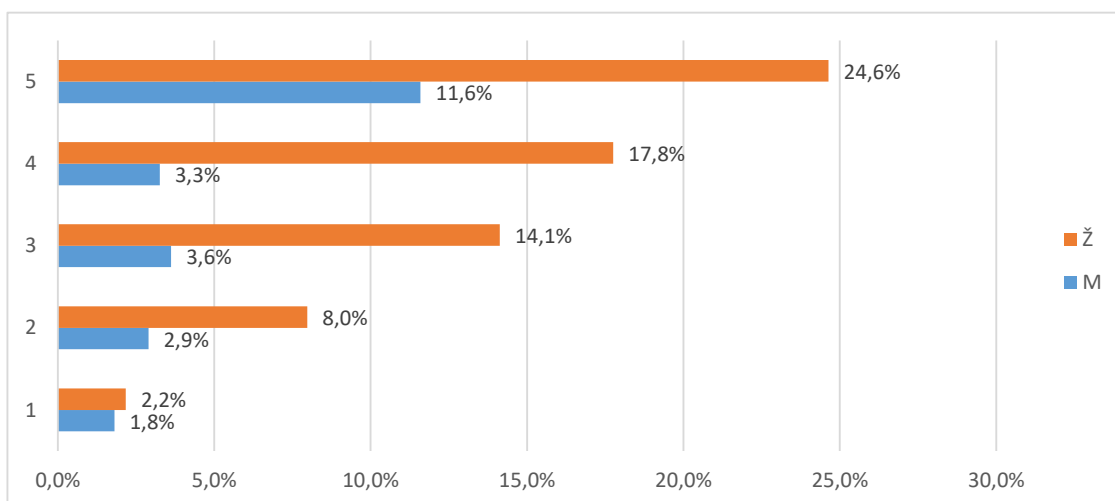

Grafikon 11b. Skup pitanja vezanih uz podršku u studiranju - distribucija odgovora

2.3.4.3 Ostali uvjeti studiranja (E3)

Skup pitanja vezanih uz ostale uvjete studiranja po pitanjima (E3.53_58) predstavljen je u tablicama 12a. (opisna statistika) i 12b. (distribucija procjena), a na grafikonu 12. prikazana je distribucija procjena za skup u cjelini.

Broj anketa sa svim ispunjenim odgovorima je , prosjek procjena je 4,28 i standardna devijacija ,99. Od svih procjena 258 (100%), 63 (24,4%) odgovora bilo je nepotpuno ispunjeno, neispunjeno ili se studenti nisu mogli opredijeliti, 4 (1,6%) bilo je potpuno nezadovoljnih (1), 12 (4,7%) djelomično nezadovoljnih (2), 28 (10,9%) prosječno zadovoljnih (3), 37 (14,3%) uglavnom zadovoljnih (4) i 114 (44,2%) potpuno zadovoljnih (5).

Tablica 12a. Skup pitanja vezanih uz ostale uvjete studiranja - prosječne vrijednosti procjena

Pitanje	N	NN	M	SD	D	Min	Max
B.53 Organizacija i kvaliteta studentske prehrane	42	1	4,29	0,99	3	2	5
B.54 Usluge Studentskog centra i Student servisa (zapošljavanje studenata)	36	7	4,25	1,02	4	1	5
B.55 Kvaliteta zdravstvenih usluga	30	13	4,43	0,86	3	2	5
B.56 Mogućnosti organiziranja i djelovanja kroz studentske udruge	33	10	4,55	0,75	3	2	5
B.57 Cijena studija u odnosu na dobitak od studija (ukoliko ste plaćali studij)	19	24	4,47	0,90	3	2	5
B.58 Mogućnosti sudjelovanja u aktivnostima koje razvijaju osjećaj pripadnosti Vašem fakultetu/akademiji	35	8	3,69	1,39	4	1	5
Ukupno za skup pitanja	195	63	4,28	0,99	4	1	5

Tablica 12a. Skup pitanja vezanih uz ostale uvjete studiranja - prosječne vrijednosti procjena

Pitanje	Nedostaje		1		2		3		4		5		Ukupno o N
	N	%	N	%	N	%	N	%	N	%	N	%	
B.53	1	2,3%	0	0,0%	3	16,3%	7	16,3%	7	16,3%	25	58,1%	43
B.54	7	16,3%	1	2,3%	1	14,0%	6	14,0%	8	18,6%	20	46,5%	43
B.55	13	30,2%	0	0,0%	1	9,3%	4	9,3%	6	14,0%	19	44,2%	43
B.56	10	23,3%	0	0,0%	1	4,7%	2	4,7%	8	18,6%	22	51,2%	43
B.57	24	55,8%	0	0,0%	1	4,7%	2	4,7%	3	7,0%	13	30,2%	43
B.58	8	18,6%	3	7,0%	5	16,3%	7	16,3%	5	11,6%	15	34,9%	43
Ukupno	63	24,4%	4	1,6%	12	4,7%	28	10,9%	37	14,3%	114	44,2%	258

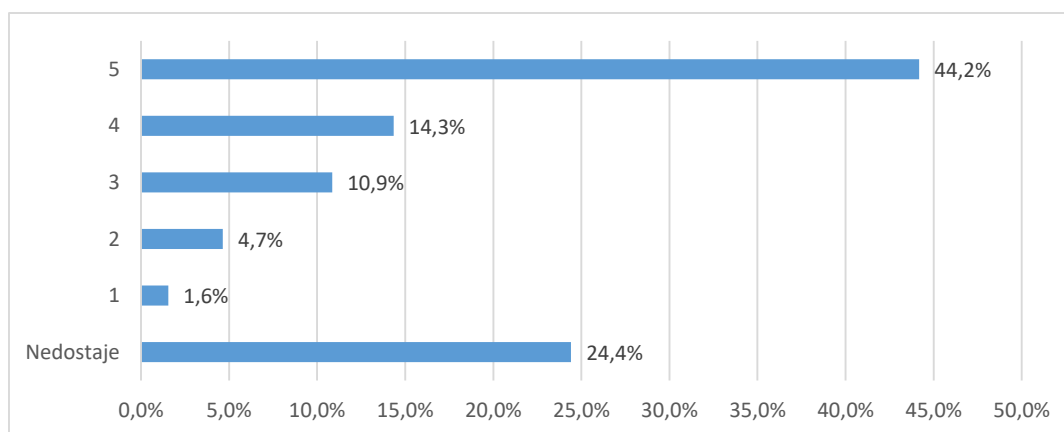

Grafikon 12a. Skup pitanja vezanih uz ostale uvjete studiranja - distribucija odgovora

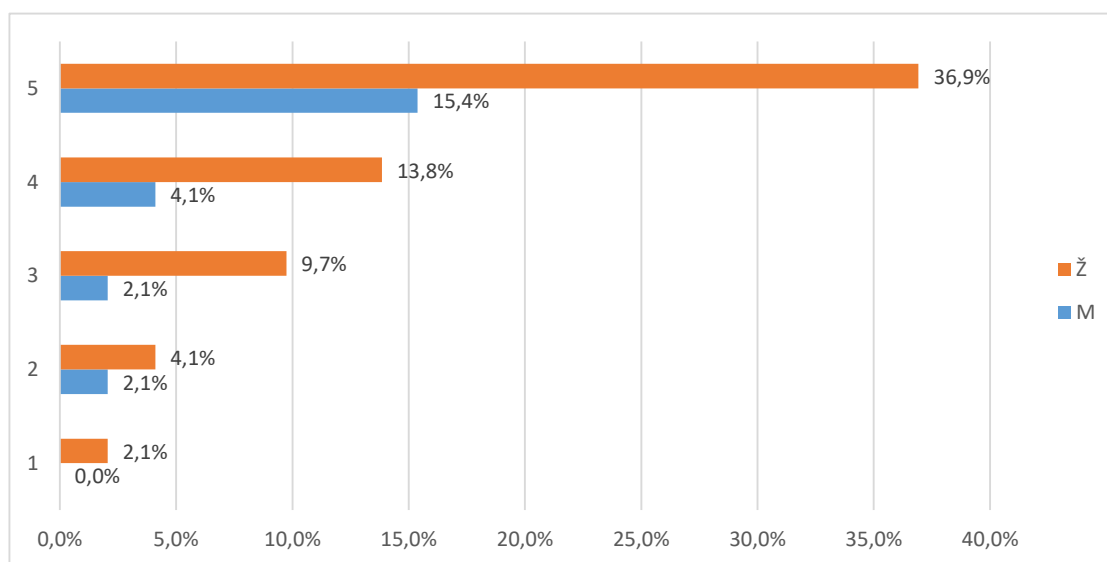

Grafikon 12b. Skup pitanja vezanih uz ostale uvjete studiranja - distribucija odgovora

2.3.5. Opća procjena ishoda (F)

Skup pitanja vezanih uz opću procjenu ishoda prijediplomskog studija po pitanjima (F.59_66) predstavljen je u tablicama 13a. (opisna statistika) i 13b. (distribucija procjena), a na grafikonu 13. prikazana je distribucija procjena za skup u cjelini.

Broj anketa sa svim ispunjenim odgovorima je 43, prosjek procjena je 3,53 i standardna devijacija 1,18. Od svih procjena 344 (100%), 24 (7,%) odgovora bilo je nepotpuno ispunjeno, neispunjeno ili se studenti nisu mogli opredijeliti, 19 (5,5%) bilo je potpuno nezadovoljnih (1), 45 (13,1%) djelomično nezadovoljnih (2), 85 (24,7%) prosječno zadovoljnih (3), 86 (25,%) uglavnom zadovoljnih (4) i 85 (24,7%) potpuno zadovoljnih (5).

Tablica 13a. Skup pitanja vezanih uz opću procjenu ishoda prijediplomskog studija - prosječne vrijednosti procjena

Pitanje	N	NN	M	SD	D	Min	Max
B.59 U kojoj mjeri je studij ispunio Vaša početna očekivanja?	35	8	3,69	1,39	4	1	5
B.60 U kojoj mjeri Vas je studij osposobio za rad u struci?	43	0	3,98	0,89	3	2	5
B.61 U kojoj mjeri Vas je studij pripremio za nastavak školovanja u struci?	40	3	3,30	1,30	4	1	5
B.62 Koliko ste zadovoljni cjelokupnim iskustvom studiranja?	40	3	3,88	1,11	4	1	5
B.63 Koliko ste zadovoljni mogućnostima zaposlenja nakon prijediplomskog studija?	43	0	3,91	1,00	3	2	5
B.64 Koliko je općenito bio težak i zahtjevan Vaš prijediplomski studij?	36	7	3,14	1,29	4	1	5
B.65 U kojoj mjeri su ECTS bodovi usklađeni sa stvarnim nastavnim opterećenjem na predmetima?	43	0	2,91	1,27	4	1	5
B.66 U kojoj mjeri su informacije koje ste o studiju imali prije upisa bile točne i korisne?	41	2	3,46	1,19	4	1	5
Ukupno za skup pitanja	321	23	3,53	1,18	4	1	5

Tablica 13b. Skup pitanja vezanih uz opću procjenu ishoda prijediplomskog studija - prosječne vrijednosti procjena

Pitanje	Nedostaje		1		2		3		4		5		Ukupno
	N	%	N	%	N	%	N	%	N	%	N	%	
B.59	0	0,0%	0	0,0%	3	18,6%	8	18,6%	19	44,2%	13	30,2%	43
B.60	3	7,0%	5	11,6%	5	27,9%	12	27,9%	9	20,9%	9	20,9%	43
B.61	3	7,0%	2	4,7%	2	20,9%	9	20,9%	13	30,2%	14	32,6%	43
B.62	0	0,0%	0	0,0%	5	18,6%	8	18,6%	16	37,2%	14	32,6%	43

B.63	7	16,3%	4	9,3%	7	30,2%	13	30,2%	4	9,3%	8	18,6%	43
B.64	0	0,0%	7	16,3%	9	32,6%	14	32,6%	7	16,3%	6	14,0%	43
B.65	2	4,7%	1	2,3%	9	27,9%	12	27,9%	8	18,6%	11	25,6%	43
B.66	9	20,9%	0	0,0%	5	20,9%	9	20,9%	10	23,3%	10	23,3%	43
Ukupno	24	7,0%	19	5,5%	45	13,1%	85	24,7%	86	25,0%	85	24,7%	344

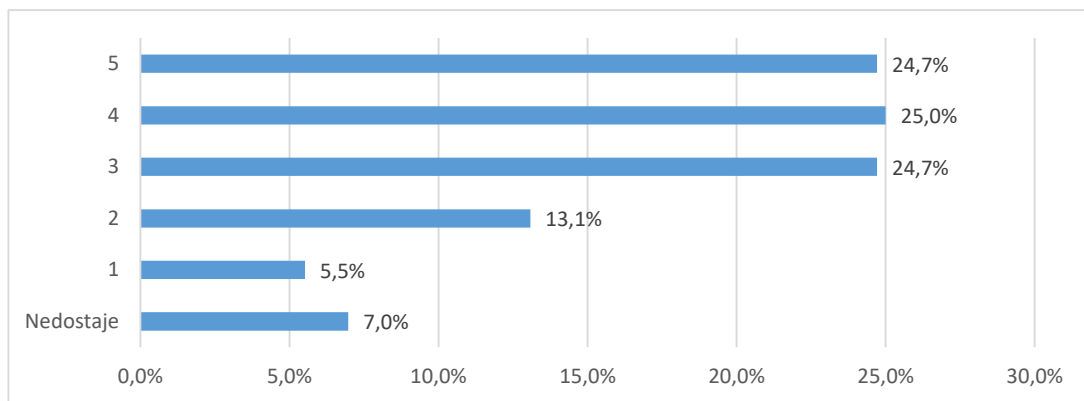

Grafikon 13a. Skup pitanja vezanih uz opću procjenu ishoda prijediplomskog studija - distribucija odgovora

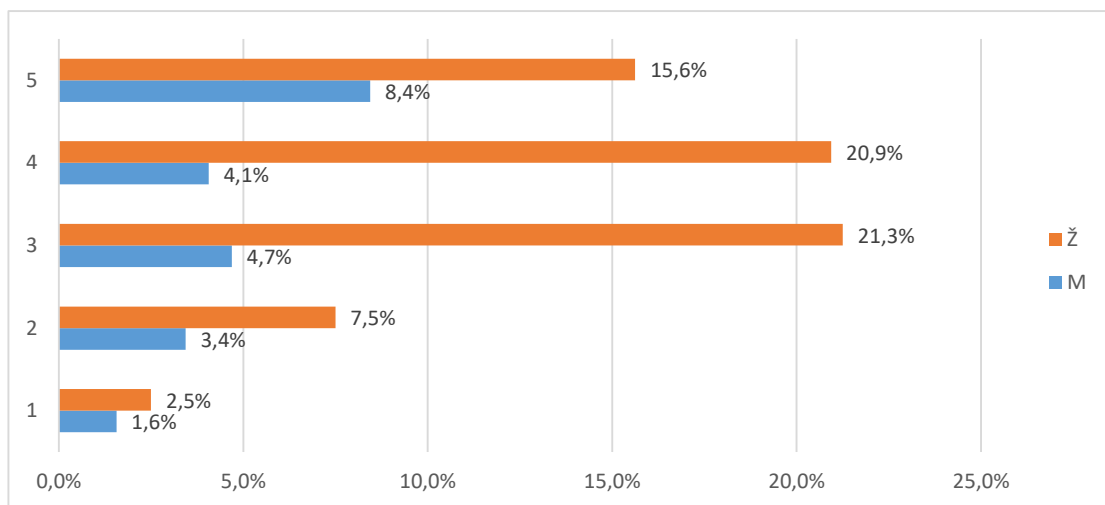

Grafikon 13b. Skup pitanja vezanih uz opću procjenu ishoda prijediplomskog studija - distribucija odgovora

2.3.6. Opća procjena ishoda (F) - pojedinačna pitanja

U tablici 14. i na grafikonu 14. prikazana je distribucija odgovora na pitanje "B.67 Smatrate li da je organizacija studija 3+2 korisna za Vašu struku?".

Od ukupnog broja anketiranih (43), za 1(2,3%) nedostaje odgovor, 32 (74,4%) odgovara da je organizacija studija 3+2 korisna, a 10 (23,3%) da nije.

Tablica 14. B.67 Smatrate li da je organizacija studija 3+2 korisna za Vašu struku?

Odgovor	Spol						Ukupno	
	M		Ž		Nedostaje			
	N	%	N	%	N	%		
Nedostaje	0	0,0%	1	2,3%	0	0,0%	1	2,3%
Da	9	20,9%	22	51,2%	1	2,3%	32	74,4%
Ne	1	2,3%	6	14,0%	3	7,0%	10	23,3%
Ukupno	10	23,3%	29	67,4%	4	9,3%	43	100%

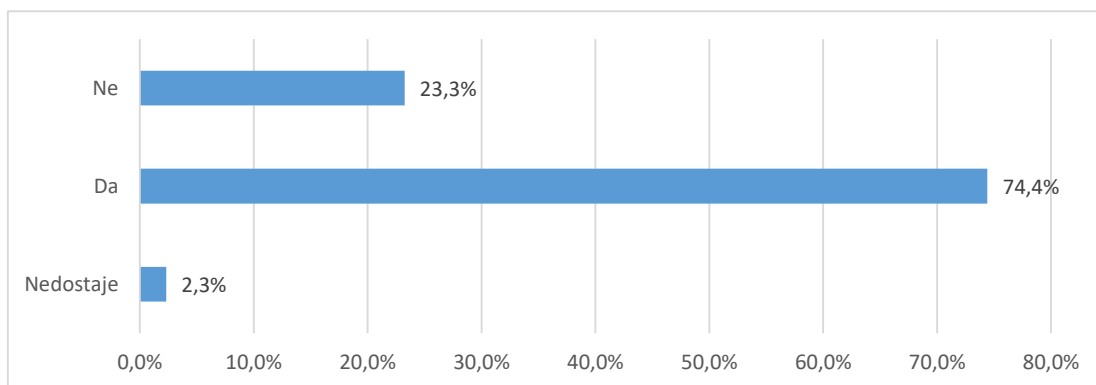

Grafikon 14a. B.67 Smatrate li da je organizacija studija 3+2 korisna za Vašu struku? - distribucija odgovora

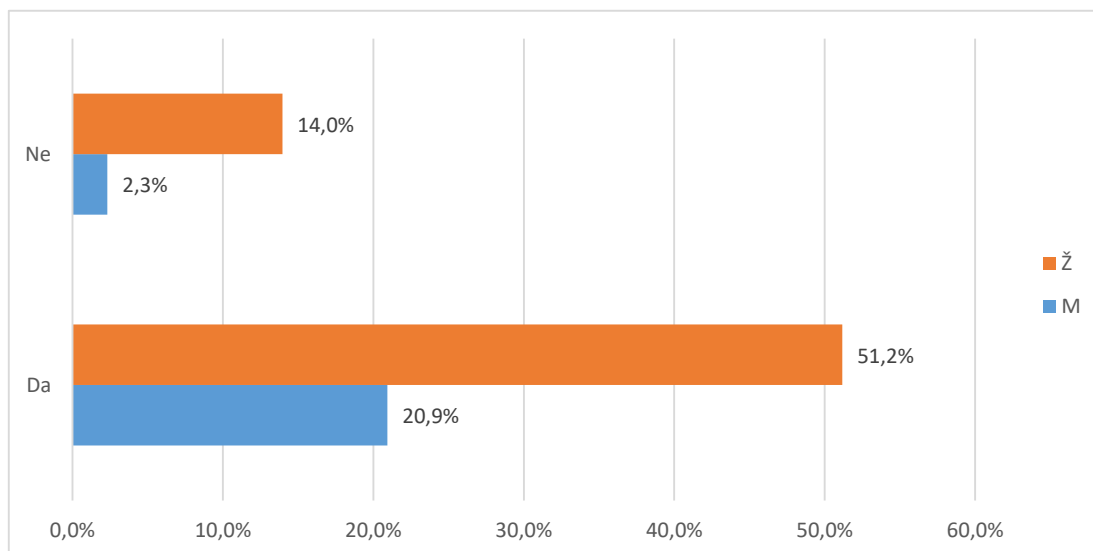

Grafikon 14b. B.67 Smatrate li da je organizacija studija 3+2 korisna za Vašu struku? - distribucija odgovora

U tablici 15. i na grafikonu 15. prikazana je distribucija odgovora na pitanje "B.68 Da ponovno birate biste li ponovno upisali isti prijediplomski studij?".

Od ukupnog broja anketiranih (43), za (%) nedostaje odgovor, 28 (65,1%) odgovara da bi ponovno upisali isti prijediplomski studij, a 15 (34,9%) bi izabralo neki drugi studij.

Tablica 15. B.68 Da ponovno birate biste li ponovno upisali isti prijediplomski studij?

Odgovor	Spol						Ukupno	
	M		Ž		Nedostaje			
	N	%	N	%	N	%		
Nedostaje	0	0,0%	0	0,0%	0	0,0%	0	0,0%
Da	6	14,0%	21	48,8%	1	2,3%	28	65,1%
Ne	4	9,3%	8	18,6%	3	7,0%	15	34,9%
Ukupno	10	23,3%	29	67,4%	4	9,3%	43	100%

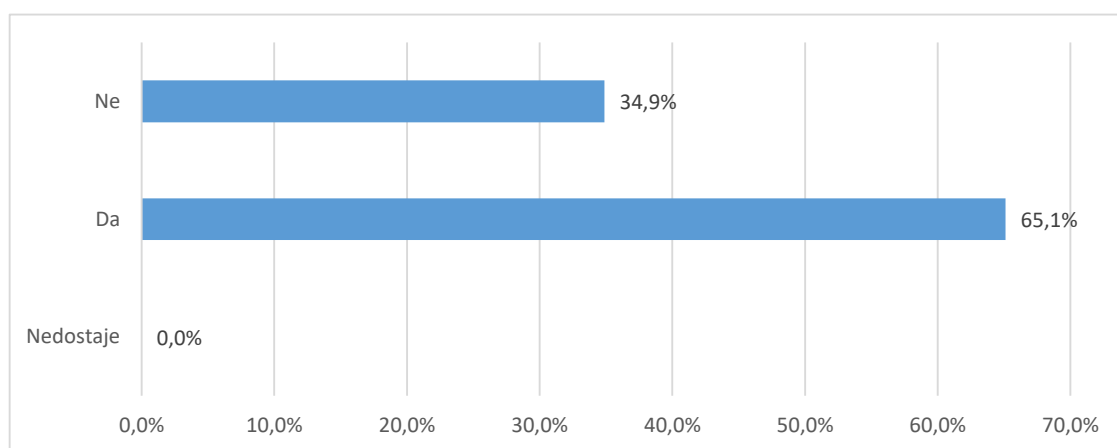

Grafikon 15a. B.68 Da ponovno birate biste li ponovno upisali isti prijediplomski studij? - distribucija odgovora

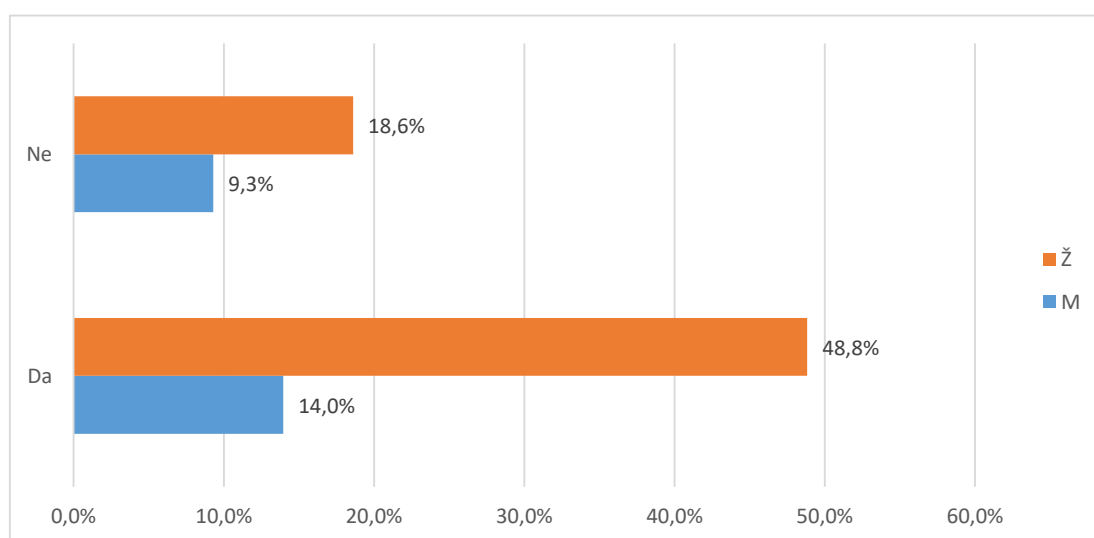

Grafikon 15b. B.68 Da ponovno birate biste li ponovno upisali isti prijediplomski studij? - distribucija odgovora

U tablici 16. i na grafikonu 16. prikazana je distribucija odgovora na pitanje "B.69 Biste li drugima preporučili svoj prijediplomski studij?".

Od ukupnog broja anketiranih (43), za (%) nedostaje odgovor, 35 (81,4%) odgovara da bi preporučili svoj prijediplomski studija, a 8 (18,6%) to ne bi učinili.

Tablica 16. B.69 Biste li drugima preporučili svoj prijediplomski studij?

Odgovor	Spol						Ukupno	
	M		Ž		Nedostaje			
	N	%	N	%	N	%		
Nedostaje	0	0,0%	0	0,0%	0	0,0%	0	0,0%
Da	7	16,3%	25	58,1%	3	7,0%	35	81,4%
Ne	3	7,0%	4	9,3%	1	2,3%	8	18,6%
Ukupno	10	23,3%	29	67,4%	4	9,3%	43	100%

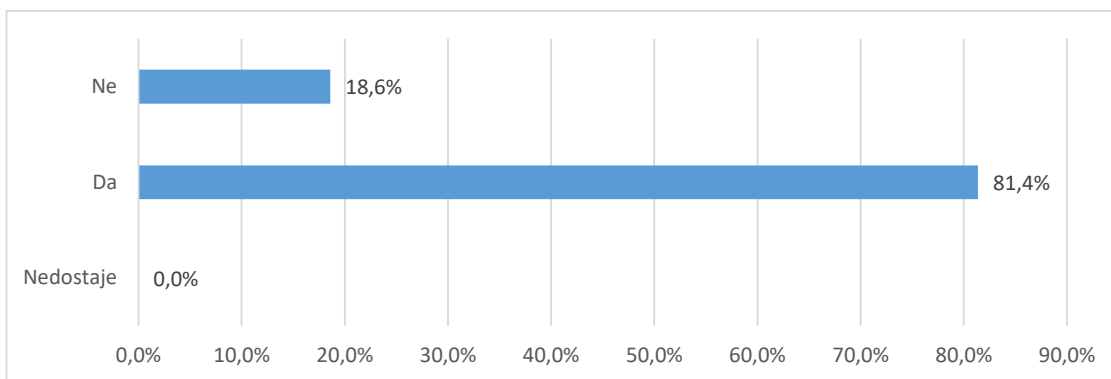

Grafikon 16a. B.69 Biste li drugima preporučili svoj prijediplomski studij? - distribucija odgovora

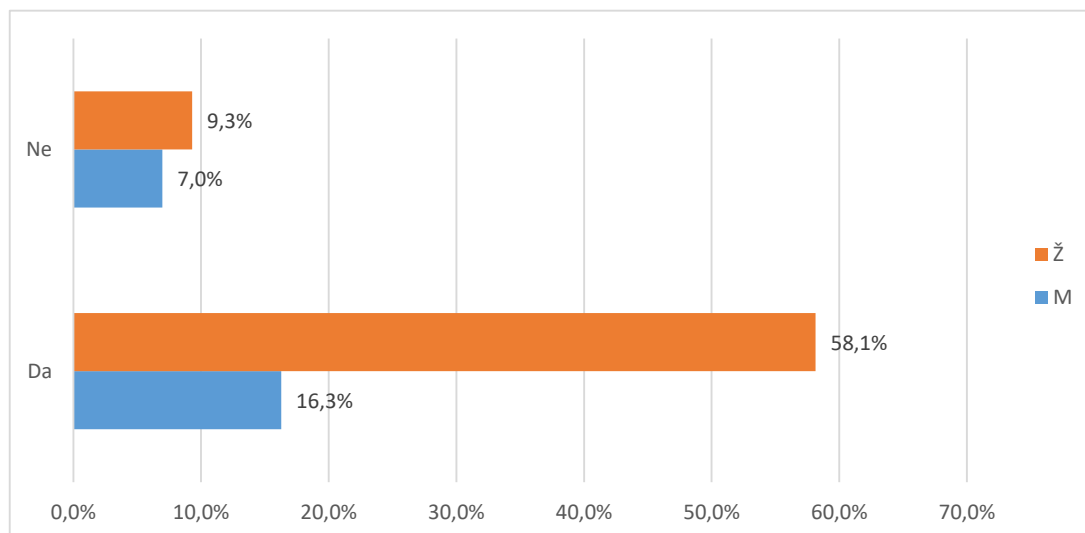

Grafikon 16a. B.69 Biste li drugima preporučili svoj prijediplomski studij? - distribucija odgovora

U tablici 17. i na grafikonu 17. prikazana je distribucija odgovora na pitanje "B.70 Namjeravate li u budućnosti upisati poslijediplomski studij (spec., dr)?"

Od ukupnog broja anketiranih (43), za 1 (2,3%) nedostaje odgovor, 20 (46,5%) studenata namjerava u budućnosti upisati poslijediplomski studij, a 22 (51,2%) za sada nemaju takve namjere.

Tablica 17. B.70 Namjeravate li u budućnosti upisati poslijediplomski studij (spec., dr)?

Odgovor	Spol						Ukupno	
	M		Ž		Nedostaje			
	N	%	N	%	N	%		
Nedostaje	0	0,0%	1	2,3%	0	0,0%	1	2,3%
Da	3	7,0%	15	34,9%	2	4,7%	20	46,5%
Ne	7	16,3%	13	30,2%	2	4,7%	22	51,2%
Ukupno	10	23,3%	29	67,4%	4	9,3%	43	100%

U tablici 18. i na grafikonu 18. prikazana je distribucija odgovora na pitanje "B.70 Čija je odgovornost da se osjećate nepripremljeno za rad u struci?". Na ovo pitanje odgovarali su samo studenti koji se osjećaju nepripremljeno za rad u struci.

Od ukupnog broja anketiranih (43), 21 (48,8%) osjeća se spremno za rad u struci, 5 (11,6%) pripisuje odgovornost za nespremnost studiju, 17 (39,5%) dijelom sebi, dijelom studiju, a ostalih (,%) preuzima odgovornost na sebe.

Tablica 18.B.71 Čija je odgovornost da se osjećate nepripremljeno za rad u struci?

Odgovor	Spol						Ukupno	
	M		Ž		Nedostaje			
	N	%	N	%	N	%		
Osjećaju se pripremljeni za stručni rad	5	11,6%	14	32,6%	2	4,7%	21	48,8%
Uglavnom odgovornost studija	1	2,3%	3	7,0%	1	2,3%	5	11,6%
Dijelom moja, a dijelom studija	4	9,3%	12	27,9%	1	2,3%	17	39,5%
Uglavnom moja odgovornost	0	0,0%	0	0,0%	0	0,0%	0	0,0%
Ukupno	10	23,3%	29	67,4%	4	9,3%	43	100%

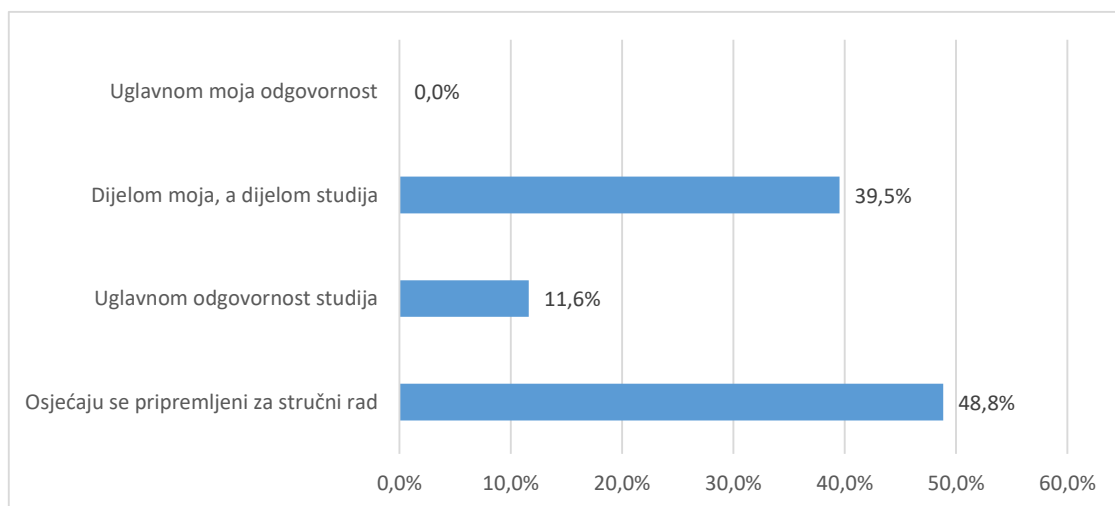

Grafikon 18.a B.71 Čija je odgovornost da se osjećate nepripremljeno za rad u struci? - distribucija odgovora

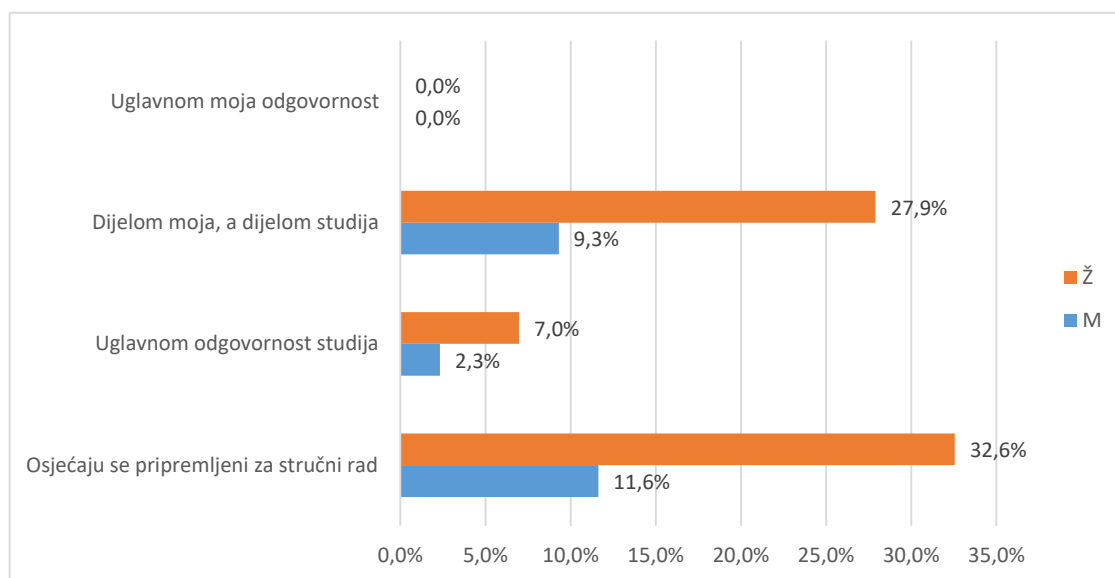

Grafikon 18.b B.71 Čija je odgovornost da se osjećate nepripremljeno za rad u struci? - distribucija odgovora

Od ukupnog broja sudionika (43), (,%) svoj prijediplomski ocjenjuje ocjenom 1 (nedovoljan), 1 (2,3%) daje ocjenu 2 (dovoljan), 9 (20,9%) daje ocjenu 3 (dobar), 17 (39,5%) daje ocjenu 4 (vrlo dobar), 9 (20,9%) daje ocjenu 5 (izvrstan).

Prosječna opća ocjena kojom studenti ocjenjuju svoj prijediplomski studij iznosi 3,94. Na pitanje nije odgovorilo 7 (16,3%) studenata.

Tablica 19. B.72 Koju biste opću ocjenu dali svom prijediplomskom studiju?

Odgovor	Spol						Ukupno	
	M		Ž		Nedostaje			
	N	%	N	%	N	%		
Nedostaje	1	2,3%	5	11,6%	1	2,3%	7	16,3%
Nedovoljan (1)	0	0,0%	0	0,0%	0	0,0%	0	0,0%
Dovoljan (2)	0	0,0%	0	0,0%	1	2,3%	1	2,3%
Dobar (3)	2	4,7%	6	14,0%	1	2,3%	9	20,9%
Vrlo dobar (4)	3	7,0%	13	30,2%	1	2,3%	17	39,5%
Odličan (5)	4	9,3%	5	11,6%	0	0,0%	9	20,9%
Ukupno	10	23,3%	29	67,4%	4	9,3%	43	100%

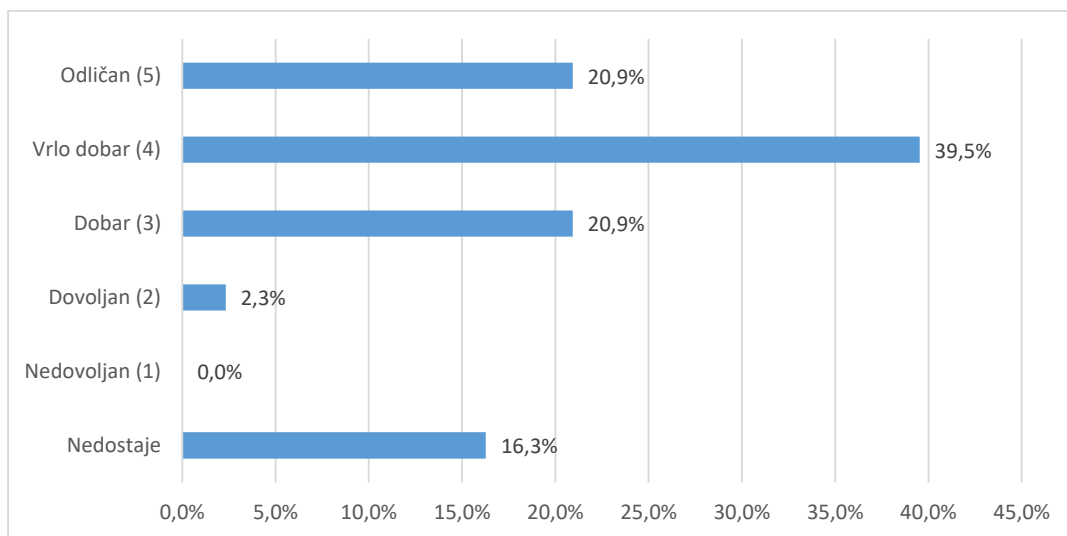

Grafikon 19a. B.72 Koju biste opću ocjenu dali svom prijediplomskom studiju? - distribucija odgovora

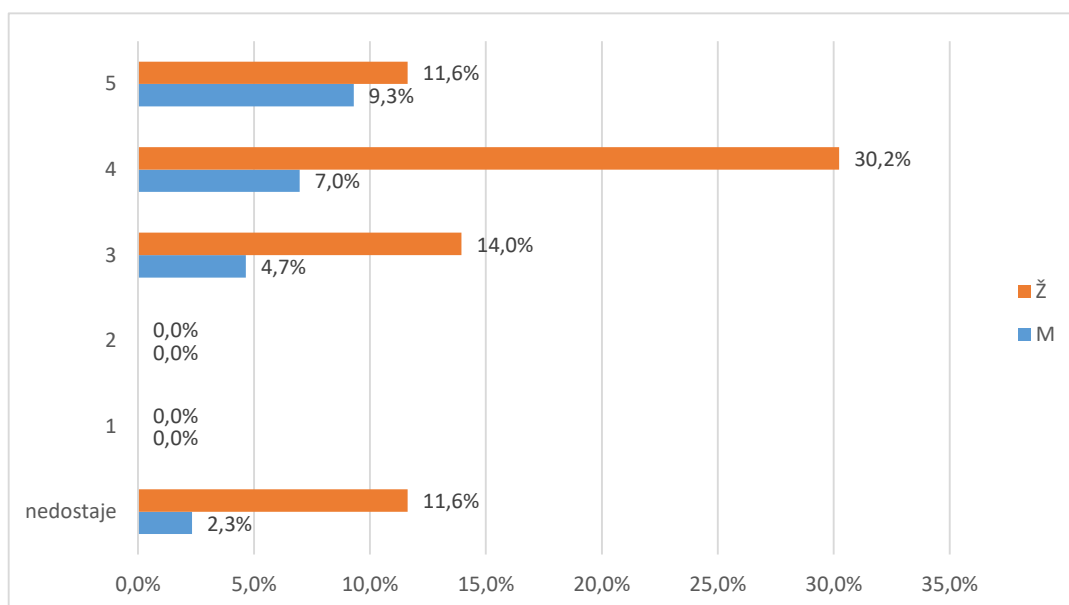

Grafikon 19b. B.72 Koju biste opću ocjenu dali svom prijediplomskom studiju? - distribucija odgovora